Ricerca Eventi
oltre il
Visibile

Multidimensionalismo©

art. 13 del D. Lgs. 196/2003 - Autorizzazione n. 9/2014 - Autorizzazione generale al trattamento dei dati personali effettuato per scopi di ricerca scientifica (http://www.garanteprivacy.it/web/guest/home/docweb/-/docweb-display/docweb/3632879)

in base all'art. 13 del D. Lgs. 196/2003, verranno accettati dati personali e contenuti relativi ad immagini e informazioni solo con autorizzazione scritta per l'utilizzo. Per stretta riservatezza, verranno utilizzati al solo scopo di natura scientifica in test studio, nel rispetto della privacy nessuno di questi elementi ed informazioni personali verranno da parte nostra divulgati.

Tutti i test /studio in fase di ricerca scientifica denominata: " R.E.V. - Ricerca Eventi oltre il Visibile " non sono e non saranno trattati a scopo di lucro ma sono e saranno trattati in espressa forma gratuita o altrimenti con eventuale donazione volontaria ma non richiesta.

Analisi Multispettrale Poppi

Image : 20170722_165332 – Camino

Technical Data and Metadata Report :

Test studio	:	*su immagine piana*
Del	:	*22/07/2017 – h. 16:53:32"*
Foto scatto effettuato da	:	*Mauro Radicchi*
Fotocamera utilizzata	:	*Samsung SM-J100 H*
Risoluzione	:	*Compr. Jpeg 830.465 Bytes – size 1536 x 2560 Px*
Flash	:	*Flash did not fire (spento)*
Focal Length	:	*3 mm*
Exposure Time	:	*1/14 sec.*
GPS Latitude	:	*Inactive*
GPS Longitude	:	*Inactive*
GPS Latitude ref	:	*Inactive*
GPS Longitude ref	:	*Inactive*
Soggetto	:	*Ambient Archeo*
Analisi Multispettrale	:	*Mauro Radicchi*
e-mail	:	multidimension.research@gmail.com
Software utilizzato	:	***MSPgeo - SYS °***

Prefazione

Dettaglio tecnico: *nel corso dei test di solito sono osservabili stesse immagini ripetute con spettro di colori differenti; le ripetizioni sono esclusivamente utilizzate per evidenziare dettagli visibili su vari livelli di frequenze spettrali che in una sola immagine filtrata potrebbero non essere ben definiti.*

Il frame in oggetto 20170722_165332 nel panorama rappresenta due oggetti presenti nella stanza: una seggiola di epoca antica ed un camino.

L'oggetto posto in osservazione nel test è riferito al camino.

Osservando il frame originale si nota un particolare offuscamento situato nella parte destra di chi osserva la foto nell'interno del camino.

Dai primi filtraggi di base, sembra emergere una sagoma antropomorfa che nel corso di approfondimento con filtri di asportazione frequenze di disturbo nei limiti del possibile - la sagoma emerge nei dettagli, anche se ancora non perfetti, sembra osservare una sagoma dai tratti sia del viso che del presunto abito che indossa appartenga ad una morfologia femminile.

In seguito, eliminando tutto il rumore di fondo, i tratti morfologici che ne emergono e l'immagine stessa lasciano osservare una giovane donna, vestita in modo elegante, spalle scoperte- un diadema in testa – con le mani sembra sostenere un probabile enorme mazzo di fiori che nelle immagini finali del corpo intero si evince una colorazione rossa centrale con del fogliame verde sia sopra che sotto collegate al mazzo floreale. ***Da pag. 8 a pag. 10***

Nel dettaglio si è lavorato con algoritmi specifici e Plotter tridimensionale sulla testa / volto / spalle scoperte.

Il dettaglio morfologico sia dei capelli che del diadema – volto e spalle sono visibili nei limiti della perfezione che un evento di altre dimensioni possa definirsi dall'invisibile. ***Da pag. 10 a pag. 15***

Di seguito tutte le immagini relative ad ogni singolo algoritmo (dei più importanti) utilizzato:

Original Image *Vibration spectrum emission control*

Increase Vibrating Spectrum Wave Control

Cropping and selecting the event

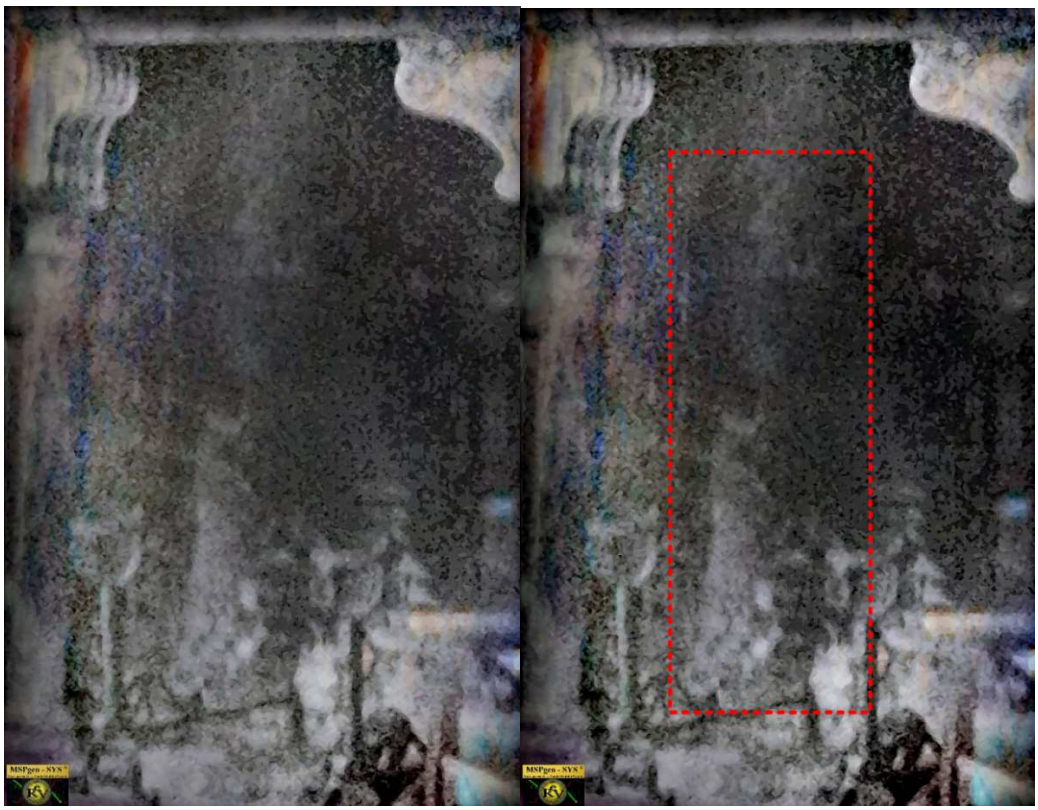

Pixel Evaluation Histogram

Gradual increase in luminance and anisotropic filter

Maximum luminance obtainable and Remove Gradient

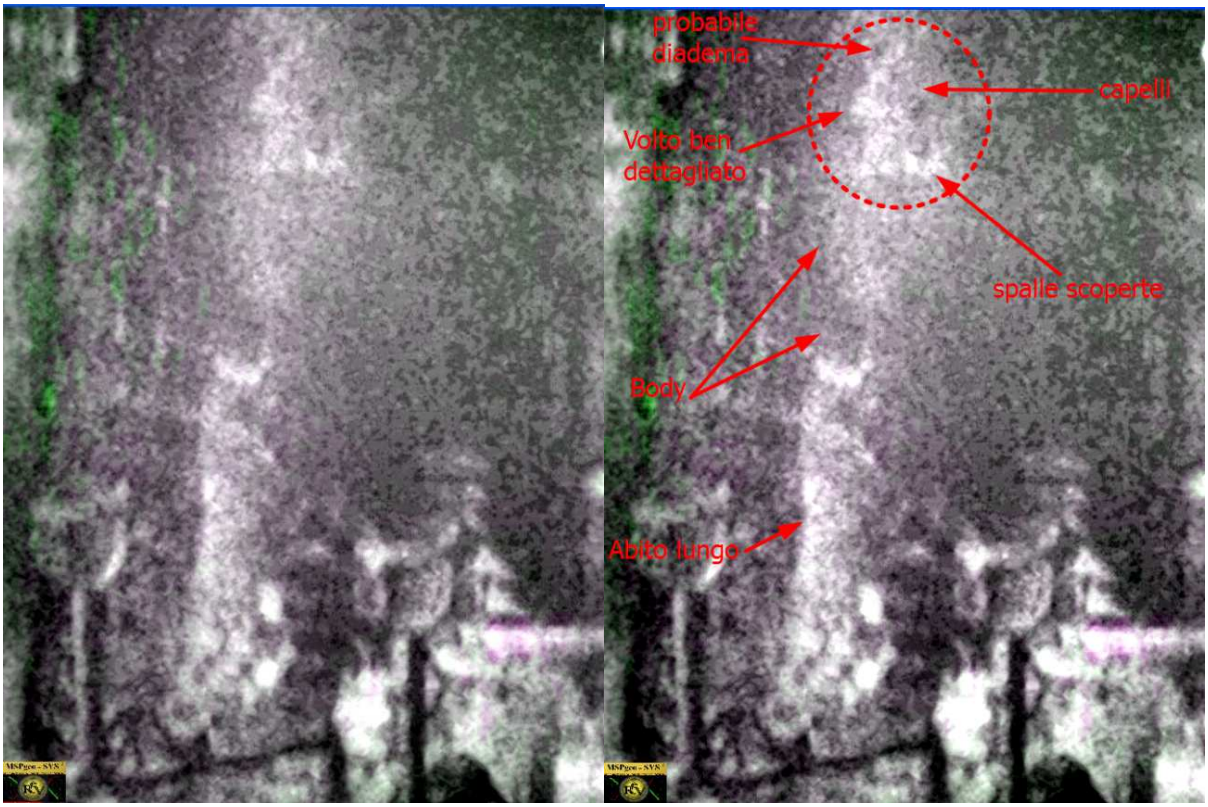

Two-color spectrum conversion

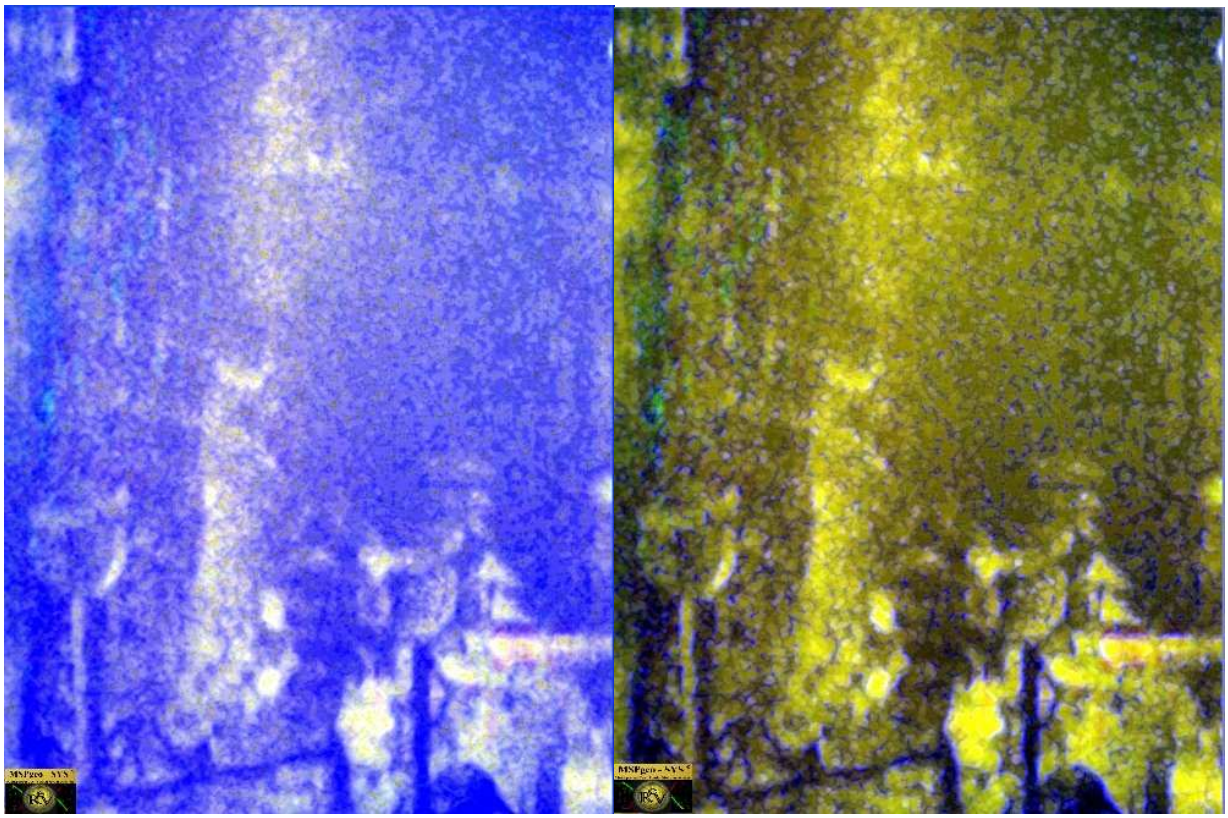

Electro-magnetic oscillator in the event in height and amplitude :

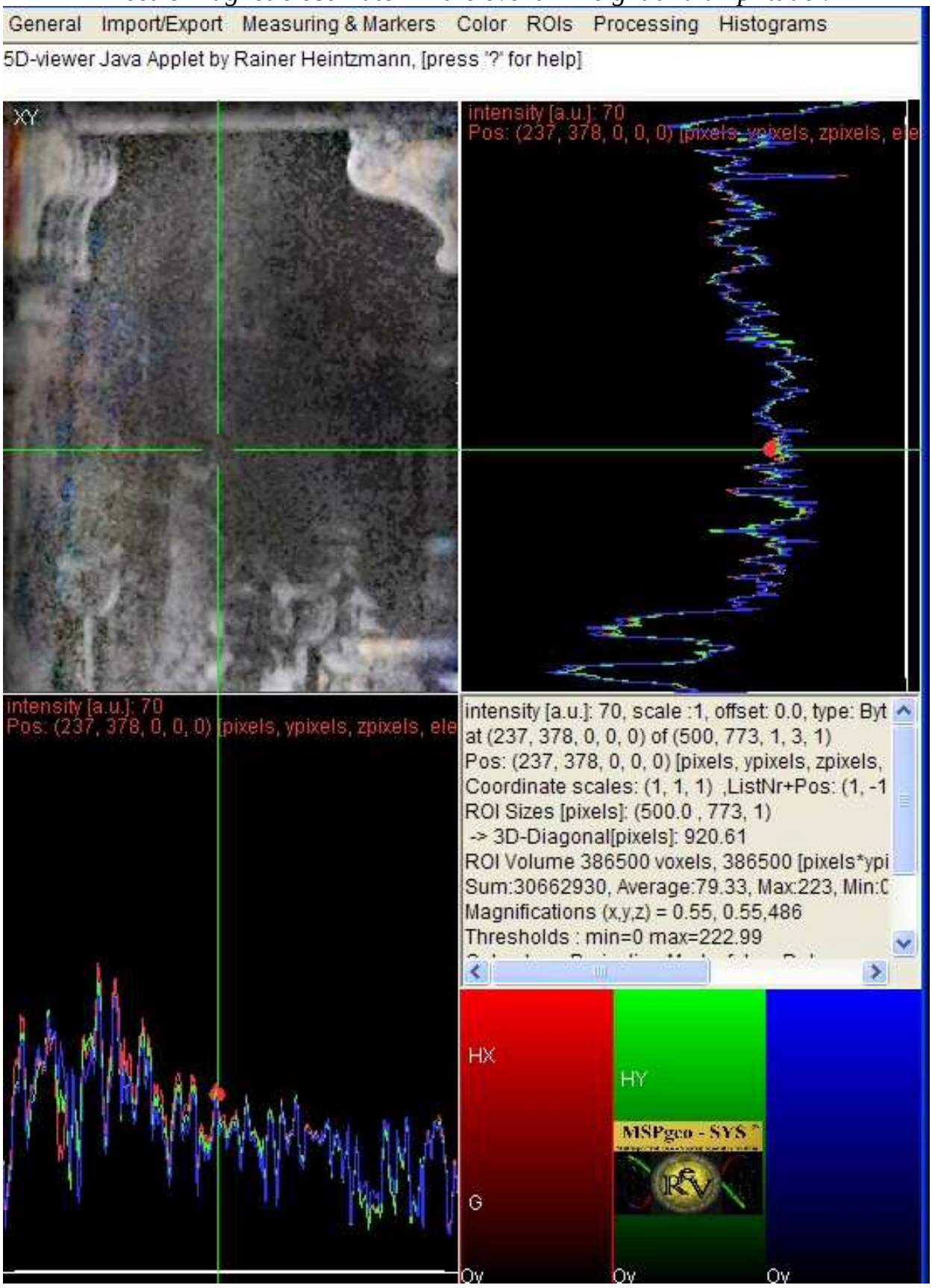

6 steps with spectrum color scanner reader to best observe details

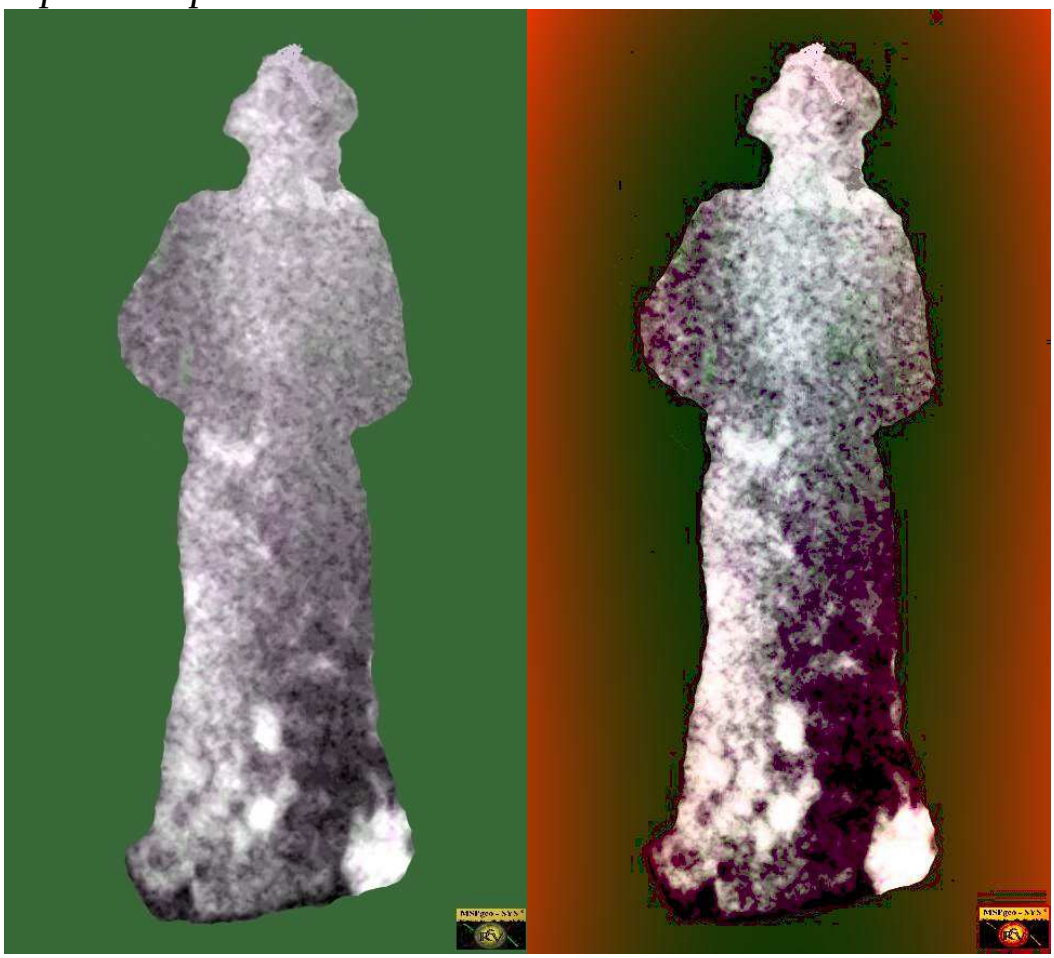

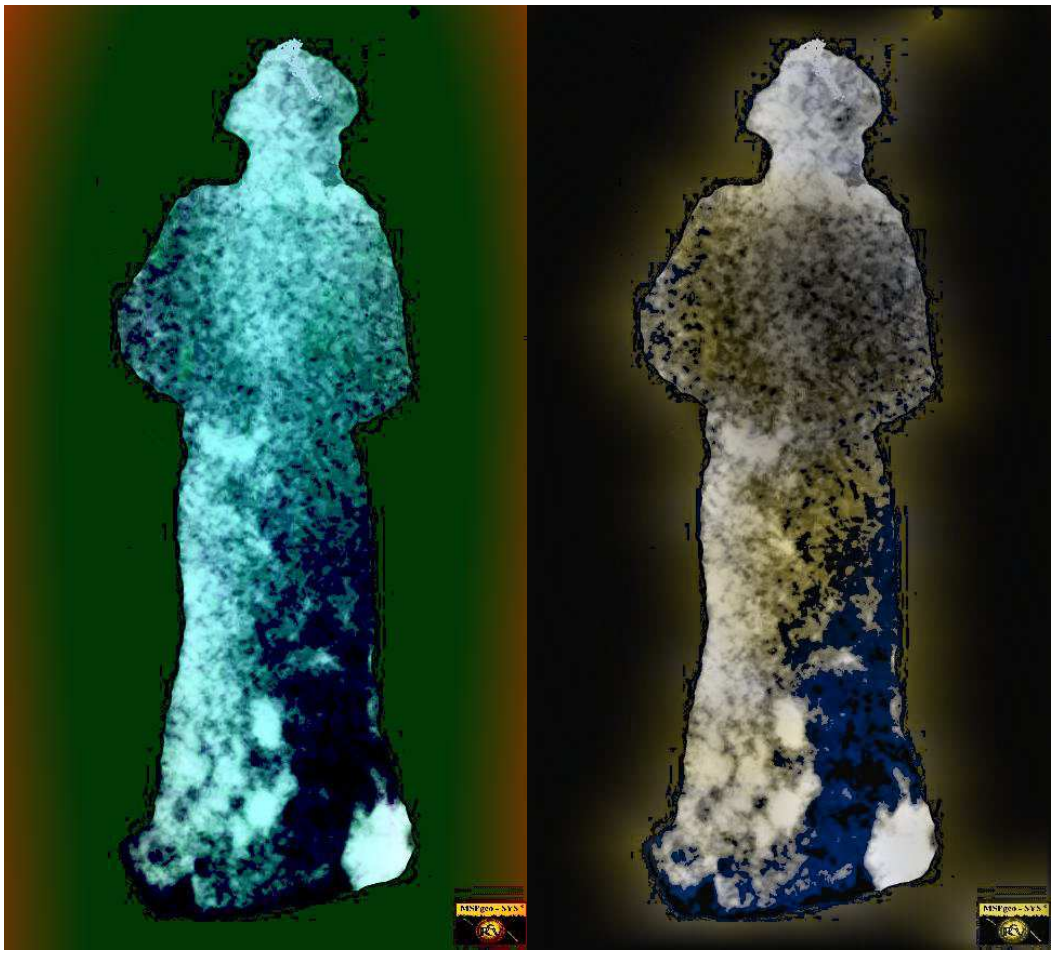

Nel test finale in dettaglio si osserva un probabile omaggio floreale.

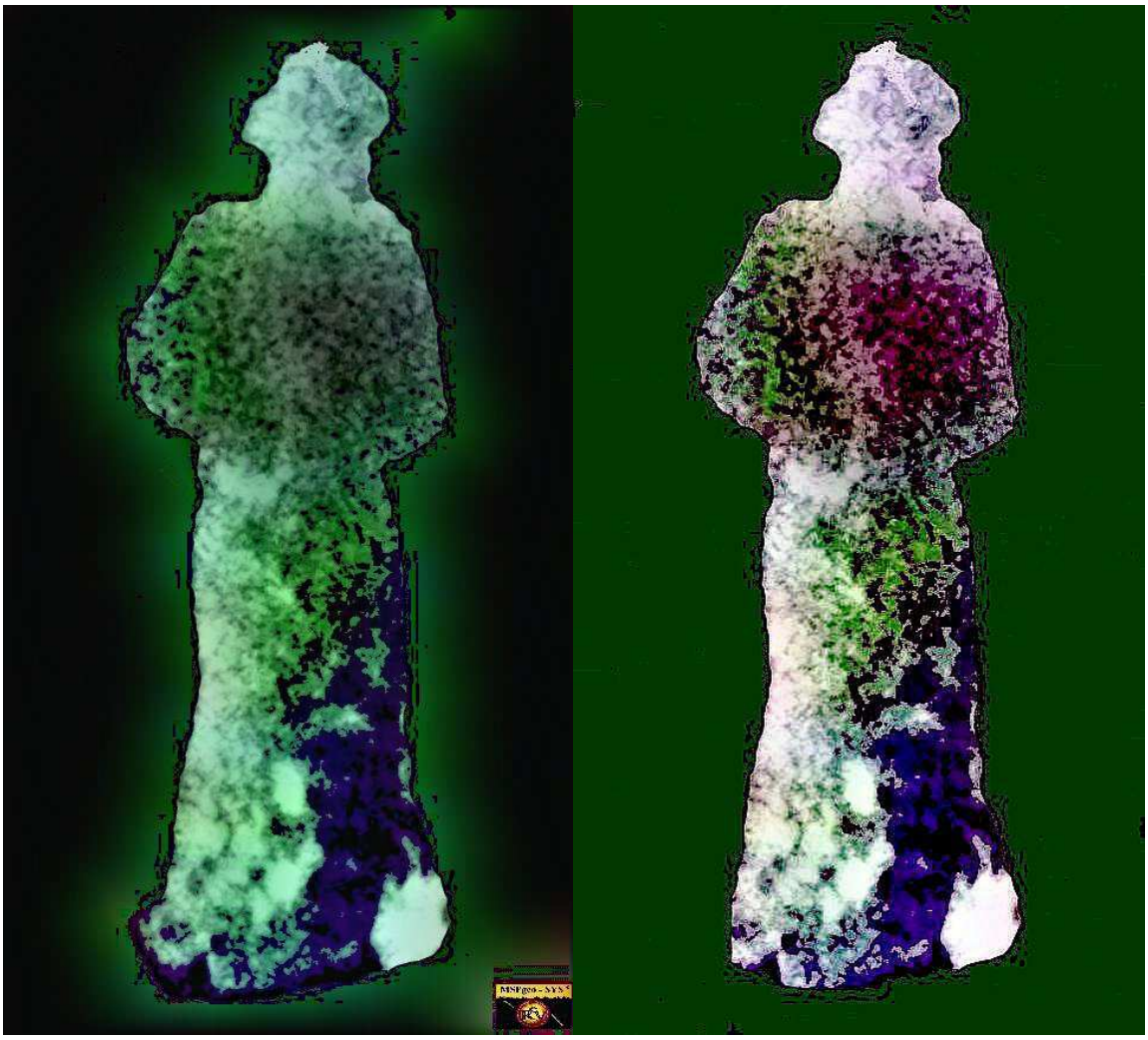

Fase 2- test sulla testa/volto del soggetto:

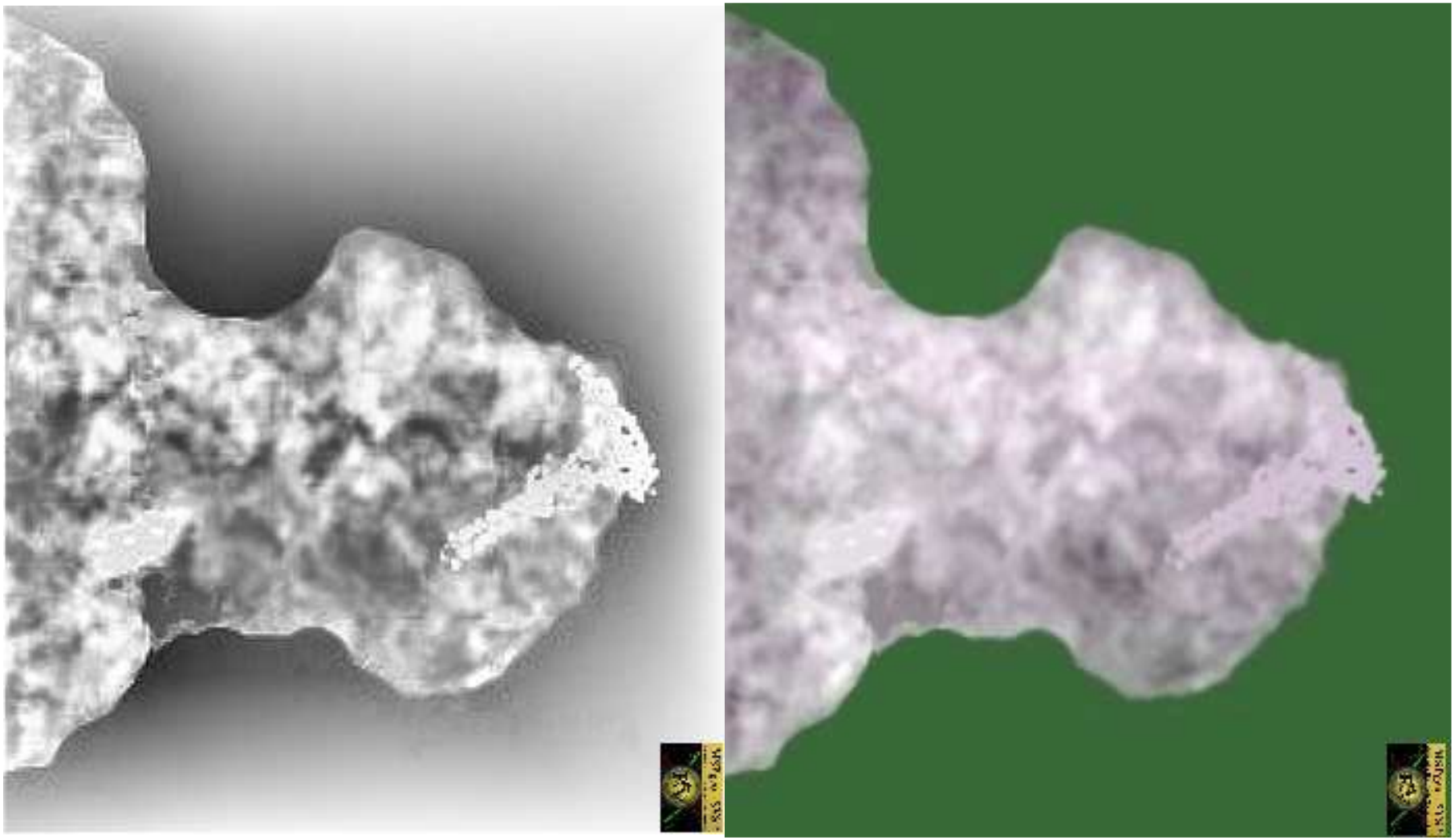

Surface Plotter 3D - esaltazione dei dettagli in tridimensionale

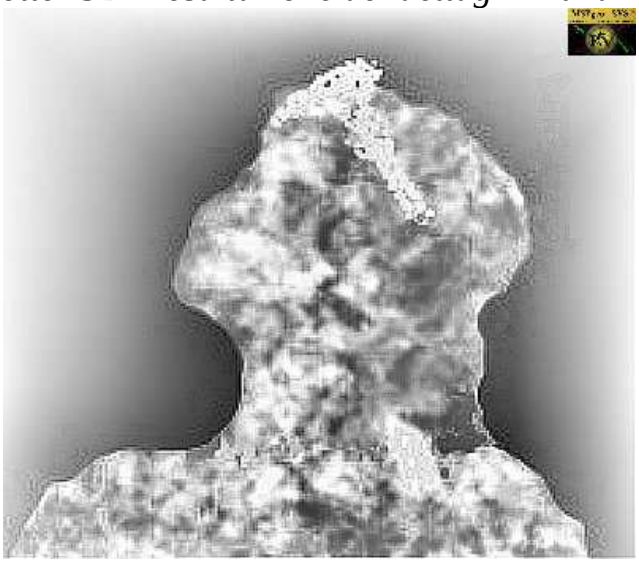

Pixel evaluation in profile and Cross Track Illumination Sample/Value

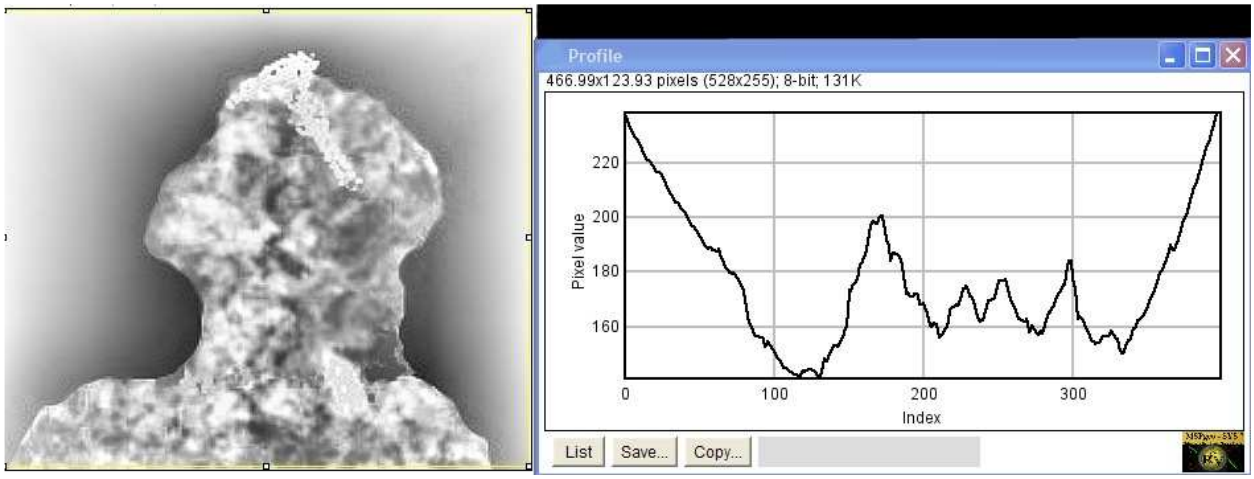

Texture Control definition Details

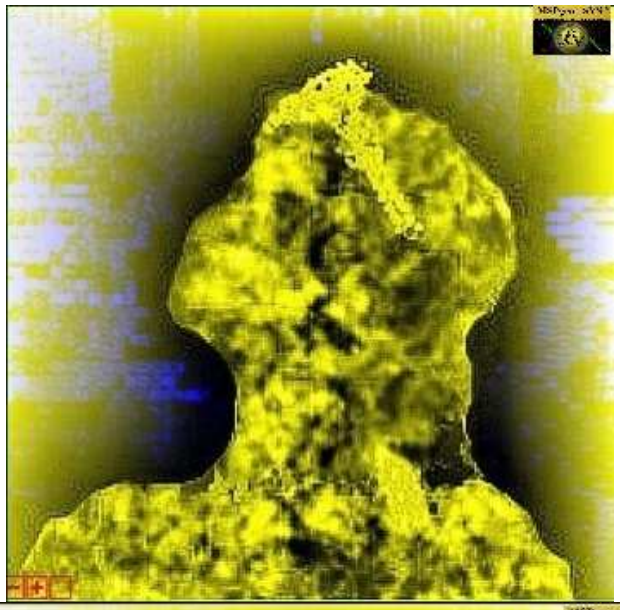

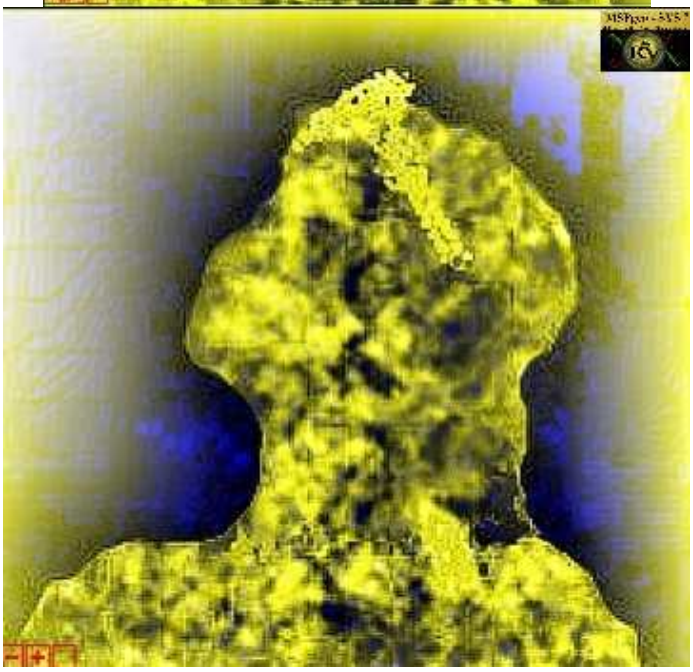

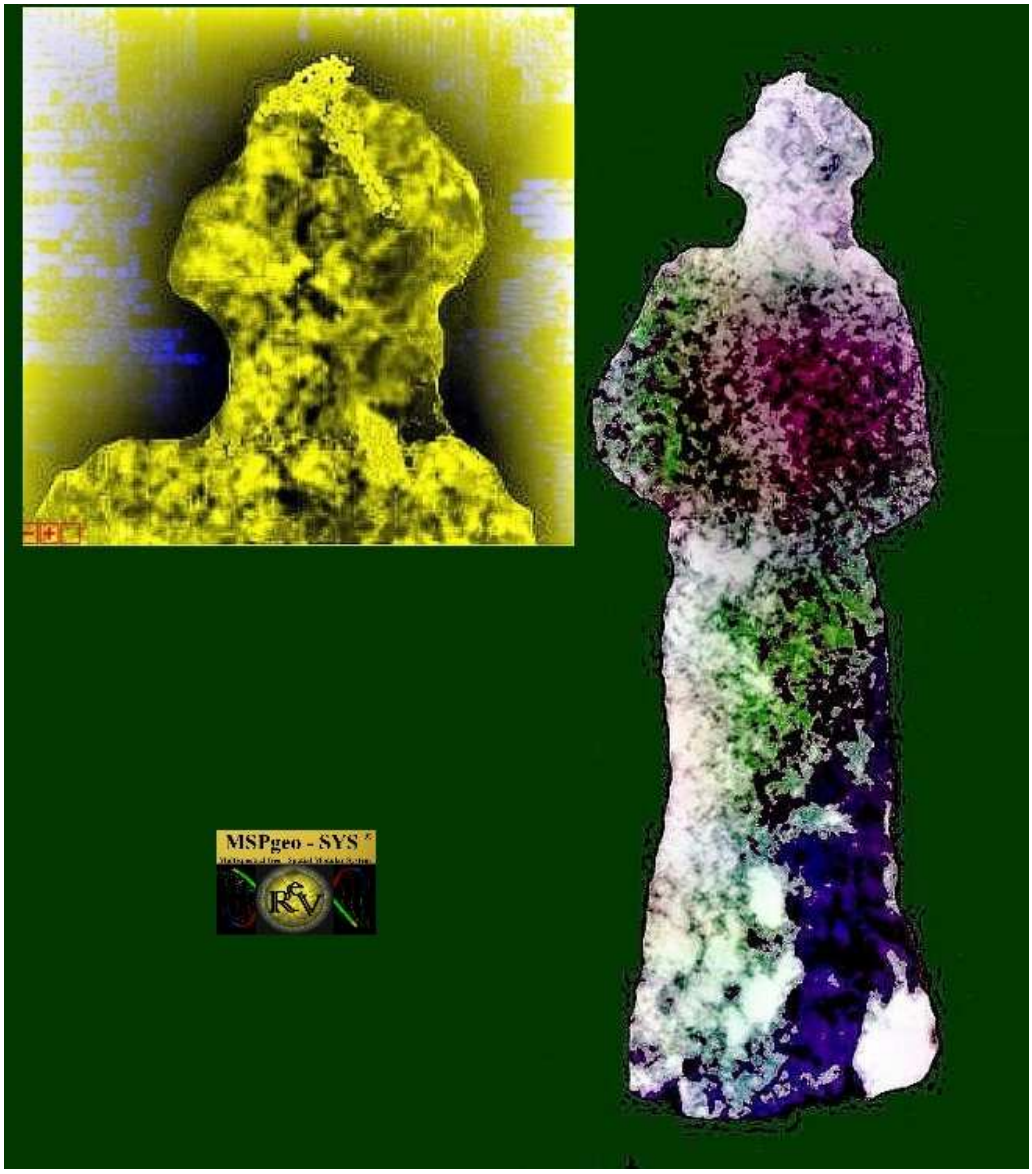
MSPgeo - SYS

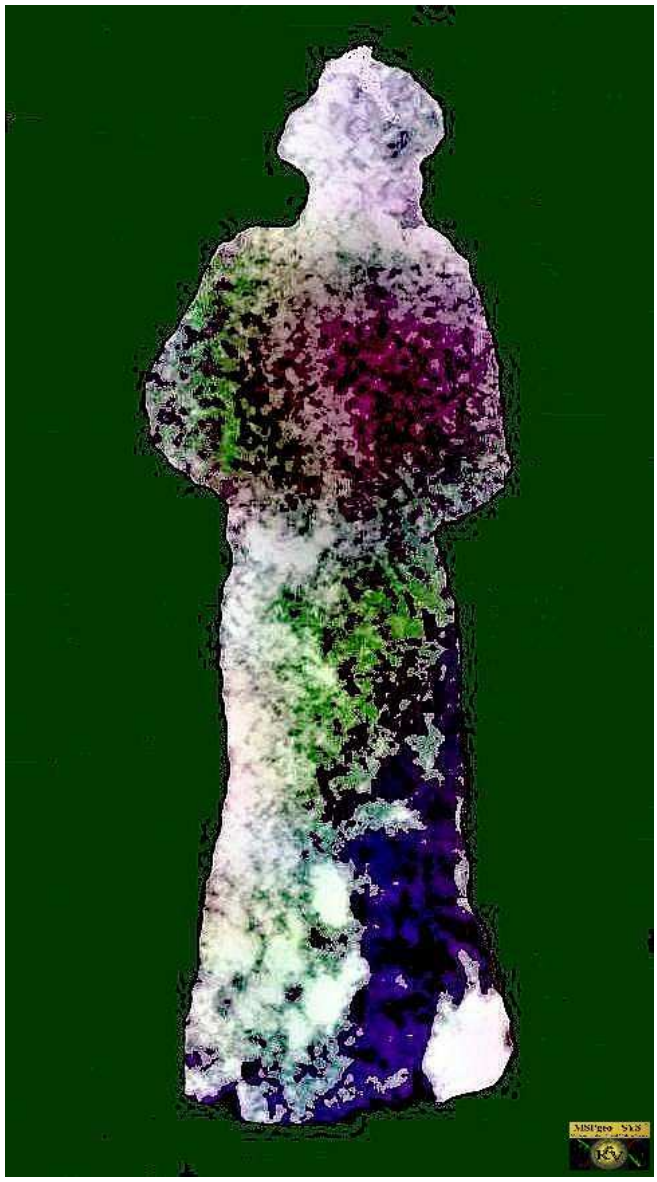

Spectral Analysis & Technical Report: Mauro Radicchi

Per informazioni o interventi o dettagli oltre la parte tecnica, contattare Umberto Di Grazia.

Graditi contatti diretti da parte degli interessati

I.R.C.: redazione@coscienza.org

Multidimensionalismo

Istituto di Ricerca della Coscienza
Sito Ufficiale di Umberto Di Grazia

http://www.multidimensionalismo.com/ http://www.coscienza.org/index.asp

MSPgeo - SYS ©
Multispectral Geo - Spatial Modular System
Ricerca Eventi oltre il Visibile

R.E.V. – Ricerca Eventi oltre il Visibile *:* multidimensional.research@gmail.com